

ORGANIGRAMA

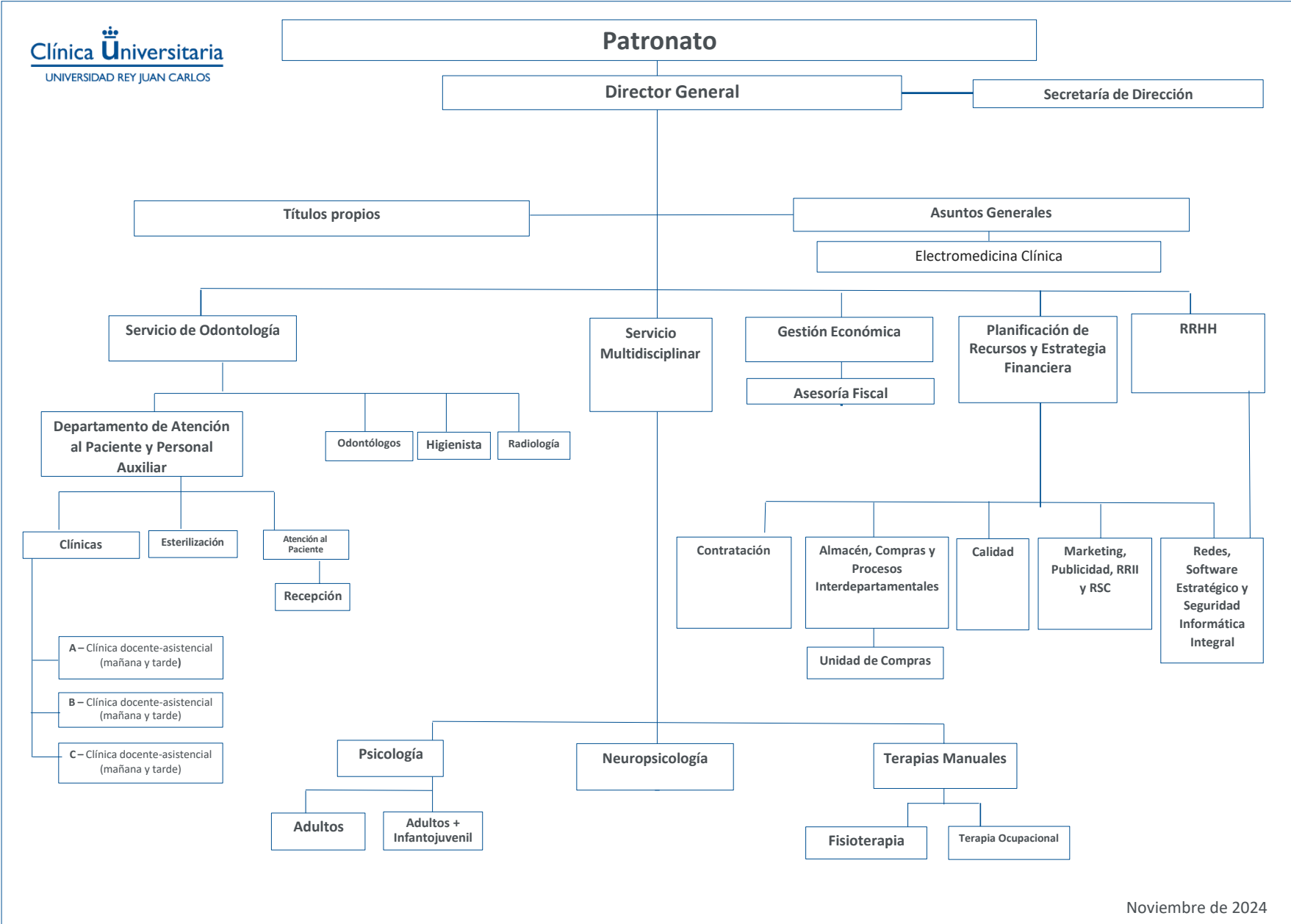

| | |
|---|--|
| Director General | Daniel Álvarez Cabo |
| Secretaría de Dirección | Nuria Meitín Quelle |
| Títulos propios | Marta Manzaneque Carballo María Elena López Pérez María Henar Núñez Andrés Ana Martínez López-Abad |
| Asuntos Generales | Alberto Heras Sardinero |
| Director del Servicio Clínico de Odontología | Diego Gómez-Costa Barcia |
| Odontólogos | Chizoma Ajero Ajero Laura Teresa Altamirano Sánchez Ana Bote Sánchez Elia Bustos Díaz Marcia Gabriela Daza Peredo Iván García Guerrero Pablo Lastra Prados David Madruga González Silvia Méndez Eirey Blanca del Carmen Migueláñez Medrán José Ángel Muñoz Peláez Cristina Puente Gutiérrez Noelia Rivas Martín Ana Ruiz Guillén Beatriz Santiago Pérez Ángela María Piarulli Luzia da Silva Ferreira Sara Caamaño Rodríguez Fabio Sánchez Silvestre Verónica Sánchez Rodríguez Rosario María Ramírez Puerta |
| Odontólogos en prácticas | José Lordán Rosales Irene Tejada Rodríguez |
| Higienista bucodental | Cristina Chaves Núñez |
| Radiología | Paloma Mariño Arias Dayana Silveira Pintos |

| | |
|---|---|
| Departamento de Atención al Paciente y Personal Auxiliar | Nieves Gutiérrez Vígara |
| Recepción | Bahija Brada El Haidouri Ana González Cuñado Cristina Ramírez Borreguero M ^a Victoria Rodríguez Pino Ximena Elizabeth Tonato Amaguaña Margarita Jiménez Catalá David Lozano Márquez |
| CLÍNICAS A, B, C – Clínicas docente-asistencial (mañana y tarde) | Verónica Gómez Sánchez Almudena Gutiérrez Téllez Gema Muñoz Mateos Raquel Ordóñez Nondedeu Janet Carola Fernández Castillo Virginia Pastor Vián Laura Lorena García Camacho Leonardo Queque Torrez Emely Julieth Barahona Castillo Lydia Mota Zazo |
| Esterilización | Ekram Louardi Zemouri Raquel Trujillo Gómez |
| Responsable de Psicología | Laura Gómez Gómez |
| Psicología Adultos | Clara Gutiérrez Morcillo |
| Psicología Adultos e infantojuvenil | José Antonio Castro Couceiro Ricardo Rodríguez Suárez Ana Isabel de la Calle Gómez Henar Íñigo Serna Rosa María Molinos Blanco |
| Neuropsicología | Cristina Masegú Serra María Elena Estrada Rollón |
| Terapias Manuales | Cristina Benés Martín |

| | |
|---|--|
| Fisioterapia | Antonio Zamora Rufo Álvaro Ortiz Prieto |
| Terapia Ocupacional | María Sancho Valero |
| Técnico electromedicina clínica | Pedro Arduengo García |
| Gestión Económica y Trámites Institucionales | Pilar Alcalde Briales María Henar Núñez Andrés |
| Asesoría Fiscal | Empresa Externa |
| Planificación de Recursos y Estrategia financiera | María Victoria Aguilar-Tablada Masso |
| Contratación | Francisco J. Cortijo González |
| Almacén, Compras y procesos interdepartamentales | Rosa Ana Ramos Praena |
| Unidad de compras | Laura Arroyo Vergara Claudia Baltierrez Aparcana |
| Almacén | Cristina González Gallego Silvia Martín Fernández Yolanda Rubio García Guadalupe Delgado García |
| Calidad | Carmen López Rodríguez |
| Marketing, Publicidad, RRII y RSC | Empresa Externa |
| Redes, Software Estratégico y Seguridad Informática Integral | Juan Martín Mansilla |
| RRHH | Héctor Sánchez Rodríguez |